



Universidad Autónoma  
de San Luis Potosí

# Licenciatura en Arqueología



**CIEES**  
Comités Interinstitucionales  
para la Evaluación de la  
Educación Superior



FACULTAD DE  
CIENCIAS SOCIALES  
Y HUMANIDADES

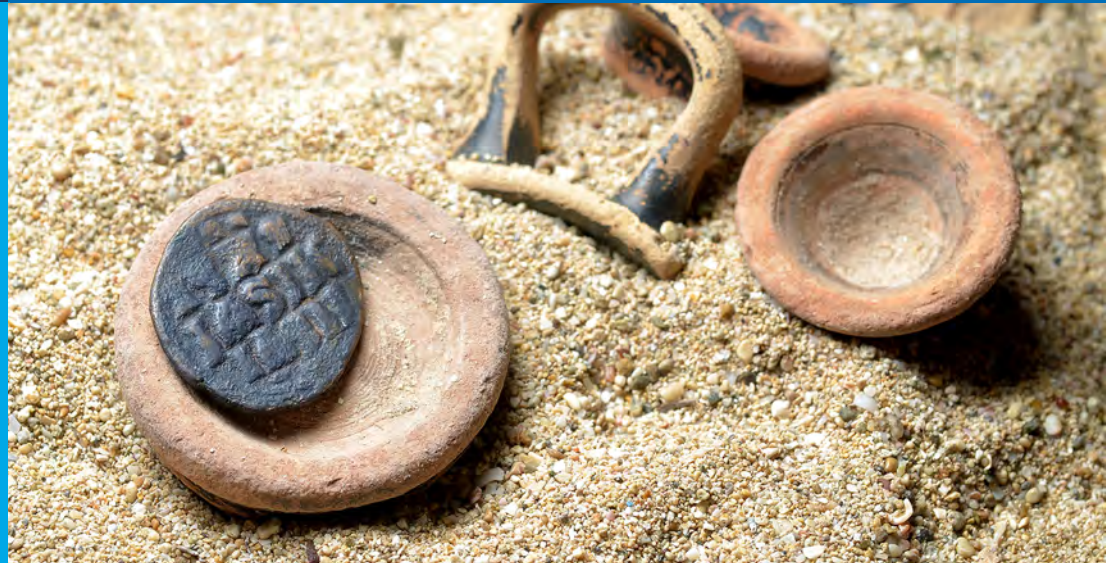

# Un Arqueólogo

Entiende y compara las culturas antiguas con una licenciatura que te abrirá las puertas a un mundo de conocimiento acerca del hombre, su pasado y su patrimonio. Con el conocimiento y las prácticas serás capaz de analizar materiales óseos, arquitectónicos y muchos más en zonas arqueológicas de México y el mundo.

La arqueología estudia los objetos materiales que nos han dejado los grupos humanos que vivieron en épocas pasadas tales como hueso, cerámica, metal, piedra o cestería. Con su estudio podemos y reconstruir la forma en que vivían las sociedades del pasado, valorar su importancia, entender su cosmovisión y conservar el patrimonio que todavía podemos apreciar. Esto requiere una buena dosis de trabajo en campo y en laboratorio pero sobre todo en la biblioteca. El arqueólogo, entonces, debe estar dispuesto a realizar actividades académicas e intelectuales, y a su vez hacer actividades físicas a veces extenuantes.

## Perfil de ingreso

- Hábito de lectura y escritura, con una capacidad de comprensión crítica, síntesis e interpretación del texto.
- Interés en la investigación documental, gusto y disponibilidad para realizar actividades de investigación de campo.
- Interés por descubrir y conocer procesos sociales, económicos, políticos y culturales, principalmente a través de restos materiales.
- Interés en el trabajo científico interdisciplinario y trabajo en grupo.
- Respeto a la naturaleza, la diversidad cultural, social y étnica.

## Requisitos de ingreso

Bachillerato completo en Ciencias Socio - Administrativas o bachillerato tecnológico. Aprobar el Examen de Admisión Selectivo que consta de cuatro evaluaciones:

- Salud,
- Psicométrica,
- Conocimientos,
- EXANI II



## Perfil de egreso

Es importante recordar que la labor del arqueólogo no se limita al trabajo de campo en sitios de la época prehispánica sino también de épocas más recientes, puede ser de tipo histórico e industrial. De igual forma está capacitado para hacer actividades de investigación en laboratorios, oficina, actividades de docencia, museos, bibliotecas, entre otros.

Además de tener la capacidad de interactuar con otros especialistas de áreas afines.

- Conocimiento del comportamiento humano a través del análisis de la evolución de la cultura material, la modificación del paisaje y sus repercusiones en la transformación de la cultura.
- Capacidad de evaluar los distintos ritmos evolutivos de los grupos humanos.
- Conocimiento teórico, metodológico y técnicas actualizadas de las corrientes del pensamiento arqueológico.

- Habilidad para la investigación científica y difusión de sus resultados.
- Capacidad de elaborar programas de manejo y mantenimiento de sitios arqueológicos e históricos.
- Desarrollar experiencia en trabajo de campo.
- Capacidad de trabajo multidisciplinario.
- Habilidad de capacitar recursos humanos.

## Campo de trabajo

Un arqueólogo puede trabajar en:

- Instituciones públicas, de educación básica, media y superior.
- Instituciones de investigación, planeación y gestión.
- En museos y casas de cultura.
- En medios de comunicación audiovisual, radial o impresos.

## Plan de estudios

**1 er. semestre**  
Introducción a la Antropología  
Introducción a la Historia  
Introducción a la Geografía  
Matemáticas y Estadísticas para Ciencias Sociales  
Informática I  
Técnicas de Investigación en Ciencias Sociales  
Inglés I\*

**2 o. semestre**  
Teoría arqueológica  
Precusores y Evolucionismo  
Antropología física  
Informática II  
Comunicación Oral y Escrita  
Geomorfología  
Inglés II

**3 o. semestre**  
Historia de México I (Prehistoria)  
Teoría de la historia I  
Antropología en México  
Fotointerpretación  
Percepción remota  
Inglés III

# Plan de estudios



## 4 o. semestre

Historia de México II (Preclásico)  
Materiales arqueológicos  
Geoarqueología  
Funcionalismo y estructuralismo  
Análisis e interpretación de mapas  
Optativa general  
Inglés IV

## 5 o. semestre

Historia de México III (Clásico)  
Ecología cultural y neorevolucionismo  
Trabajo de investigación (Prospección)\*\*  
Estratigrafía/Topografía  
Arquitectura mesoamericana  
Inglés V

## 6 o. semestre

Historia de México IV (Epiclásico-posclásico)  
Laboratorio de Materiales I  
Teoría de la conservación  
Arqueología regional  
Optativa Especializada

## 7 o. semestre

Historia de México V (Colonia)  
Arqueología del Norte de México  
Trabajo de investigación (Excavación)\*\*  
Arqueología histórica  
Cerámicas mesoamericanas y del norte de México  
Seminario de Tesis I

## 8 o. semestre

Laboratorio de Materiales II  
Seminario de Tesis II  
Servicio Social  
Sistemas de información geográfica  
Optativa Especializada

## 9 o. semestre

Seminario de Tesis III  
Manejo, legislación y gestión sobre el patrimonio cultural  
Optativa general  
Optativa especializada

\*Con base en la evaluación aplicada por el Departamento Universitario de Inglés (DUI) se determinará qué nivel de este idioma deberás cursar.

\*\*Materias que requieren un mes continuo de trabajo de campo

## Opciones de **posgrado**

Actualmente existe la posibilidad de obtener grados académicos de ESPECIALIDAD, MAESTRÍA Y DOCTORADO, mediante becas a través de convenios ya vigentes, entre la Universidad Autónoma de San Luis Potosí y diversas instituciones de enseñanza superior del país y del extranjero.

[www.uaslp.mx](http://www.uaslp.mx)

Álvaro Obregón No. 64  
Centro CP 78000  
San Luis Potosí, S.L.P. México  
Tel. 01(444) 826 13 80 al 84

INFORMES

Facultad de Ciencias  
Sociales y Humanidades

Av. Industrias 101-A  
Edificio "B", Segundo piso  
Zona Universitaria Oriente C.P. 78399  
Tel. y Fax: (444)832 10 00, ext. 9235  
San Luis Potosí, S.L.P., México  
[sociales.uaslp.mx](http://sociales.uaslp.mx)